

Activités / Activiteiten

Automne 2026 / Najaar 2026

Cours / Lessenreeksen

Musées et collections égyptologiques

Luc Delvaux



Les salles du MRAH en 1905. © MRAH

Le cours portera sur l'histoire des musées et collections d'archéologie égyptienne, et leur évolution du début du XIX^e siècle à nos jours. Il abordera des thématiques qui ont structuré la réception des objets égyptiens depuis les débuts de l'Égyptologie : la constitution des grandes collections et les pratiques muséales mises en œuvre (muséographie, restaurations, expositions temporaires, etc.). L'étude de cas de la collection des Musées royaux d'Art et d'Histoire (MRAH) complètera chacune de ces approches.



Activités / Activiteiten

Automne 2026 / Najaar 2026

Table des matières.

1^{ère} partie : La constitution des grandes collections d'archéologie égyptienne.

1. Généralités et historique.
2. L'Expédition d'Égypte.
3. Les collections consulaires.
4. Les grandes expéditions.
5. Les premières fouilles et les partages d'antiquités.
6. La collection égyptienne des Musées royaux d'Art et d'Histoire (MRAH): la création de la collection et ses acquisitions

2^{ème} partie : Les collections égyptiennes des MRAH : pratiques muséales.

1. Les collections égyptiennes au sein des musées.
2. Les salles d'exposition permanentes : types de structurations.
3. Les restaurations aux MRAH.
4. Les expositions temporaires.
5. Quelques questions déontologiques.

Information & Registration

Les cours auront lieu aux Musées royaux d'Art et d'Histoire aux dates suivantes :

Mardi 10, 17 et 24 novembre, 1 et 8 décembre 2026, chaque fois de 14 à 16h.

Minimum de 10 participants.

Membres / Leden : 50 euros

Non-membres / Niet-leden : 65 euros.

Etudiants / Studenten: gratuit / gratis

Inscriptions :

- envoyer un mail à aere-egke@gmail.com
- verser le montant sur le compte de l'AERE : BE02 0000 0587 2540

Activités / Activiteiten

Automne 2026 / Najaar 2026

L'Égypte gréco-romaine à travers les sources papyrologiques

Alain Delattre

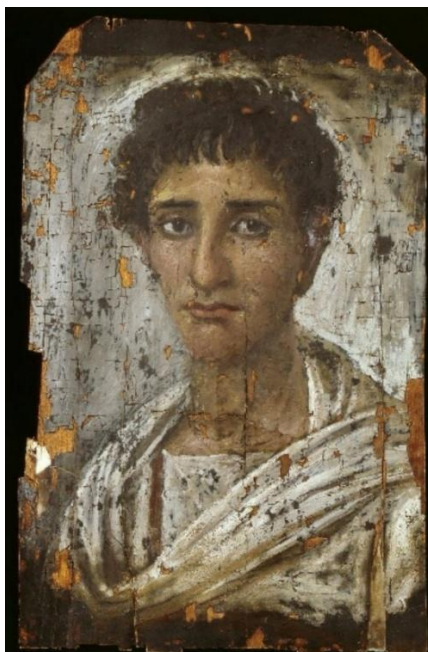

Portrait du Fayoum. © MRAH

L'objectif du cours est de faire découvrir la riche histoire de l'Égypte aux périodes ptolémaïque, romaine et byzantine à partir des sources papyrologiques, majoritairement grecques. Nous commencerons à la conquête d'Alexandre et poursuivrons le parcours jusqu'aux décennies qui suivent l'annexion de l'Égypte au califat au VIIe siècle, soit un millénaire d'histoire. Différents dossiers seront abordés, qui permettront de mettre en lumière la vie concrète à ces époques, y compris dans les aspects économiques, sociaux et culturels. Des sources archéologiques et archéologiques seront aussi mobilisées. Aucune connaissance préalable n'est nécessaire.

Information & Registration

Le cours est donné en ligne via zoom aux dates suivantes :

Samedi 10, 17 et 24 octobre, 7 et 14 novembre 2026, chaque fois de 9h30 à 11h.

Minimum de 10 participants.

Membres / Leden : 50 euros

Non-membres / Niet-leden : 65 euros.

Etudiants / Studenten: gratuit / gratis

Inscriptions :

- envoyer un mail à aere-egke@gmail.com
- verser le montant sur le compte de l'AERE : BE02 0000 0587 2540



Activités / Activiteiten

Automne 2026 / Najaar 2026



Égyptologie Belge - Belgische Egyptologie

Colloque Égyptologie Belge Congres Belgische Egyptologie

25/09/2026 – 26/09/2026

MRAH Bruxelles / KMKG Brussel

La mission de l'Association égyptologique Reine Élisabeth (AERE), comme l'avait voulu son fondateur Jean Capart, est de s'adresser à la fois au monde scientifique et à un plus large public. L'AERE se veut un forum de l'égyptologie belge, un centre de contact entre les égyptologues, un lieu de rencontre entre les différentes universités, musées et centres de recherche, et un outil de diffusion de la connaissance auprès du public, afin de garder vivant l'enthousiasme pour la civilisation de l'Égypte ancienne.

Le colloque organisé par l'AERE permet aux différents acteurs de l'égyptologie belge de présenter leurs recherches à un large public. Les sujets traitent des activités de terrain en Égypte, des projets de musées et des projets de recherches dans les diverses universités et constituent ainsi un aperçu diversifié des recherches menées par les égyptologues belges.

Het Egyptologisch Genootschap Koningin Elisabeth (EGKE) richt zich, zoals haar stichter Jean Capart het wilde, zowel tot de wetenschappelijke wereld als een breder publiek. Het EGKE wil een forum zijn voor de Belgische egyptologie, een contactcentrum voor egyptologen, een ontmoetingsplaats voor de verschillende universiteiten, musea en onderzoekscentra, en een instrument om kennis te verspreiden naar het grote publiek, om het enthousiasme voor de oude Egyptische beschaving levend te houden.

Het congres georganiseerd door het EGKE biedt de mogelijkheid aan de verschillende spelers binnen de Belgische egyptologie om hun onderzoek voor te stellen aan een breed publiek. De lezingen behandelen zowel veldwerk in Egypte, museale projecten, als onderzoeksprojecten van de verschillende Belgische universiteiten, om zo een gediversifieerd beeld te bieden van het uiteenlopende onderzoek dat gevoerd wordt door onze Belgische egyptologen.



Activités / Activiteiten

Automne 2026 / Najaar 2026

Vendredi / Vrijdag 25/09/2026

Avant-midi / Ochtendsessie

09.45	Accueil / Ontvangst		
10.00	Mot de bienvenue/ Welkomstwoord		
10.20	Conférence / Lezing 1	Claude Obsomer (UCL)	La stèle Leyde V 3 (an 33 de Sésostris Ier) : quand l'iconographie vient au secours de la grammaire
10.45	Conférence / Lezing 2	Alessio Delli Castelli (ULiège)	The Statuary Programme of the Lower Temple of Khafra at Giza
11.10	Conférence / Lezing 3	Sally Bahgat (fond Orloff)	Ceremonial Practices and Royal Etiquette during the New Kingdom
11.35	Conférence / Lezing 4	Athena Van der Perre, Hendrik Hameeuw, Vanessa Boschloos (UGent), Dennis Braekmans (Universiteit Leiden)	Vervaagd, maar niet verdwenen: polychrome objecten uit de KU Leuven-collectie

Lunch

12.00-13.30 : Déjeuner libre / Lunch op eigen gelegenheid

Après-midi / Namiddagsessie

13.30	Conférence / Lezing 5	Dimitri Laboury (ULiège)	L'artiste à l'œuvre. Nouvelles informations sur le peintre de la tombe thébaine du vizir Amenemopé
13.55	Conférence / Lezing 6	Tancrede De Ghellinck D'Elseghem Vaernewijck (ULB)	La représentation dudit pèlerinage vers Saïs et Bouto dans les tombes thébaines de la 18 ^e dynastie
14.20	Conférence / Lezing 7	Zacharie Cochin (ULiège)	Tumultes pour un dernier repos : étude paléographique de la tombe (in)achevée de Ramsès IX (KV6)
14.50	Pause / Pauze		
15.20	Conférence / Lezing 8	Maxime Théron (ULiège/ULB)	Le projet PapyBE et la promotion des collections papyrologiques belges
15.45	Conférence / Lezing 9	Stéphane Polis (ULiège)	Cartographier la variation graphique de l'égyptien hiéroglyphique : La Thot Sign List et ses évolutions
16.10	Fin / Slot	Directeurs	



Activités / Activiteiten

Automne 2026 / Najaar 2026

Samedi / Zaterdag 26/09/2026

Avant-midi / Ochtendsessie

10.00	Accueil / Ontvangst		
10.25	Mot de bienvenue/ Welkomstwoord		
10.30	Conférence / Lezing 1	Arnaud Quertinmont (Musée royal de Mariemont)	La restauration de la statue d'Amenhotep II en faucon de Mariemont
10.55	Conférence / Lezing 2	Marine Libert (Musée royal de Mariemont)	Nouvelle acquisition au Musée royal de Mariemont : une statue de couple tardive
11.20	Conférence / Lezing 3	Dorian Vanhulle (Musée du Malgré- Tout, Treignes)	Égypte pluri'elles. L'Égypte ancienne au féminin
11.45	Conférence / Lezing 4	Yann Tristant (KULeuven)	Dendara. Archéologie d'une métropole de Haute Égypte

Lunch

12.10-13.30 : Déjeuner libre / Lunch op eigen gelegenheid

Après-midi / Namiddagsessie

13.30	Conférence / Lezing 5	Alexa Rickert (UNamur), Françoise Labrique (ULB)	Travaux épigraphiques au temple d'Haroéris et de Sobek à Kôm Ombo
13.55	Conférence / Lezing 6	Marion Claude (UNamur)	Qui manque à l'appel ? Sur la piste des enfants et autres signes hiéroglyphiques disparus à Dendara
14.20	Conférence / Lezing 7	Alionka Wérenne (UNamur)	Curiosités de pierre : l'apport des éléments de colonnes épars à l'étude des périodes hellénistiques et tardo-antiques du site de Kôm Ombo
14.45	Pause / Pauze		
15.15	Conférence / Lezing 8	Stefan Baumann (MRAH/KULeuven)	Witnesses to a Vanishing World — Early Travel Accounts of Egypt from Late Antiquity to Napoleon
15.40	Conférence / Lezing 9	Jean Winand (ULiège)	Athanasius Kircher, la Mensa Isiaca et une curieuse piste arabe
16.05	Fin/Slot	Directeurs	
16.30	Réception/receptie	Réception offerte par l'ambassade d'Égypte	Receptie geschonken door de ambassade van Egypte

Activités / Activiteiten

Automne 2026 / Najaar 2026



© L. Bavay, ULB

Information & Registration

Les conférences auront lieu aux Musées royaux d'Art et d'Histoire le 25 et 26 septembre 2026.

Membres / leden : 20 €

Non-membres / niet-leden : 30 €

Etudiants / Studenten : Gratuit / Gratis

Inscriptions :

- envoyer un mail à aere-egke@gmail.com
- verser le montant sur le compte de l'AERE : BE02 0000 0587 2540

Avec le soutien de / Met de steun van :



AMBASSADE D'EGYPTE

Association
Égyptologique
Reine
Élisabeth



Egyptologisch
Genootschap
Koningin
Elisabeth

Activités / Activiteiten

Automne 2026 / Najaar 2026

Pour plus d'information ; visitez le site de l'AERE

Voor meer info : bezoek de website van het EGKE



<https://aere-egke.be/>